



# GE KVG Check-in App Dokumentation (Version 1.3)



Gemeinsame Einrichtung KVG  
Institution commune LAMal  
Istituzione comune LAMal

## Inhaltsverzeichnis

GE KVG Check-in App.....	2
QR-Code .....	3
Europäische Krankenversicherungskarte (EHIC) .....	5
Provisorische Ersatzbescheinigung (PEB) .....	7
Geplante Behandlung (S2).....	9
Anfordern einer provisorischen Ersatzbescheinigung (PEB anfordern) .....	11
Versand E-Mail und Anhang.....	13

## GE KVG Check-in App

Die digitale Lösung zur Prüfung der Kostenübernahme bei medizinischen Behandlungen im Rahmen der internationalen Leistungsaushilfe. Die nachfolgenden Fälle können mit der App abgewickelt werden:

- [Europäische Krankenversicherungskarte \(EHIC\)](#)
- [Provisorische Ersatzbescheinigung \(PEB\)](#)
- [Geplante Behandlungen \(S2\)](#)
- [Anfordern einer provisorischen Ersatzbescheinigung \(PEB anfordern\)](#)

Weitere Informationen und Hilfsmittel finden Sie auf unserer Website: [GE KVG Check-in](#)



## QR-Code

Über die Seite [GE KVG Check-in](#) erstellen Leistungserbringer ihren QR-Code.

Mit erneuter Eingabe identischer Daten in die QR-Codemaske wird ein Duplikat des QR-Codes erstellt.

Der QR-Code dient der Identifizierung des Leistungserbringers und zum Download der App.

Der QR-Code kann den Patienten physisch oder elektronisch zur Verfügung gestellt werden. Damit kann die Anmeldung durch den Patienten orts- und zeitunabhängig erfolgen. Folgende Fälle sind betroffen:

- Behandlungen mit EHIC, die Anmeldung kann unabhängig von Ort und bis maximal 14 Tage nach Behandlungsbeginn durch die Patienten erfolgen.
- Geplante Behandlungen Formular S2, die Anmeldung kann unabhängig von Ort und Zeit durch die Patienten erfolgen.
- Behandlungen mit PEB, die Anmeldung kann unabhängig von Ort und Zeit durch die Patienten erfolgen.

### Hinweise

- Bis zur Anmeldung durch die Patienten hat die GE KVG keine Kenntnisse über eine Behandlung. Es obliegt dem Leistungserbringer die Anmeldung zur Kostensicherung sicher zu stellen.
- Unabhängig wann und wo die Anmeldung durch die Patienten erfolgt, erhalten die Leistungserbringer umgehend sämtliche relevanten Informationen per E-Mail.

## Appflow Identifikation des Leistungserbringers mittels QR-Codes und Auswahl der Anspruchsbescheinigung

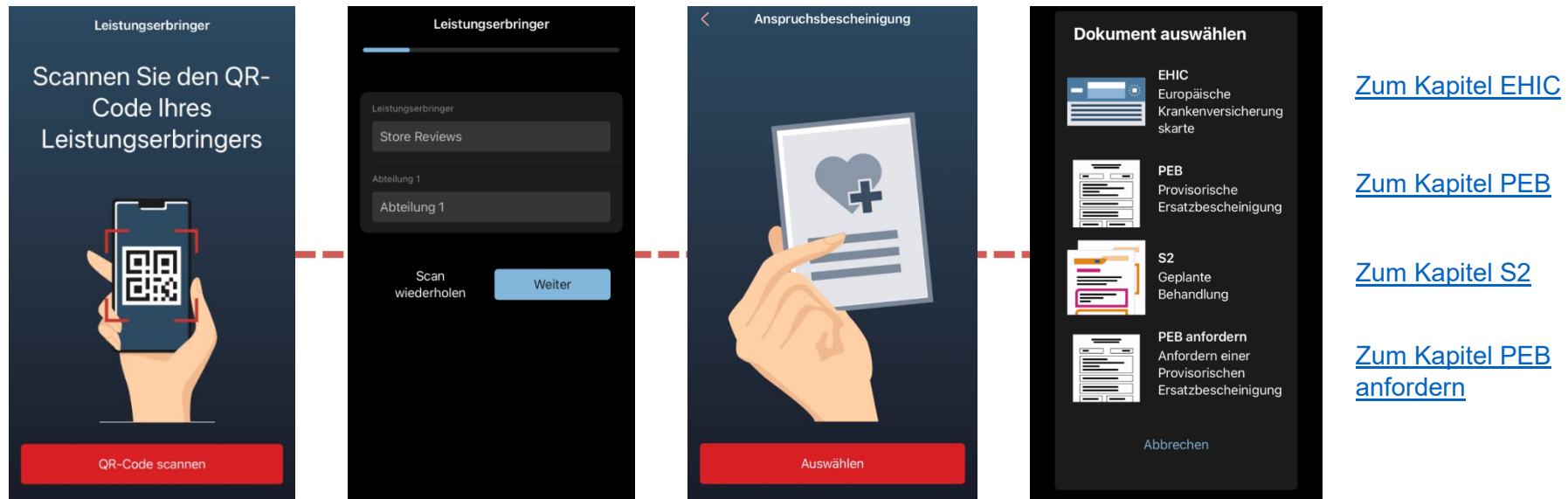

## Europäische Krankenversicherungskarte (EHIC)

Die Patienten benötigen während ihres vorübergehenden Aufenthaltes in der Schweiz eine medizinisch notwendige Behandlung. Die europäische Krankenversicherungskarte (EHIC) deckt medizinisch notwendigen Behandlungen während des geplanten Aufenthaltes ab. Damit die Kostenprüfung durchgeführt werden kann, benötigt die GE KVG eine gültige EHIC.

### Unterlagen Patienten

- Europäische Krankenversicherungskarte (EHIC)
- Personalausweis (ID/Pass)

### Hinweise

- Die EHIC kann als elektronisches Formular aus der Mediathek oder als PDF-Datei in die App hochgeladen, sowie mit der App geteilt werden.
- Der QR-Code kann den Patienten physisch oder elektronisch zur Verfügung gestellt werden. Damit kann die Anmeldung unabhängig von Ort und bis maximal 14 Tage nach Behandlungsbeginn durch die Patienten erfolgen.
- Bis zur Anmeldung durch die Patienten hat die GE KVG keine Kenntnisse über eine Behandlung. Es obliegt dem Leistungserbringer die Anmeldung zur Kostensicherung sicher zu stellen.
- Unabhängig wann und wo die Anmeldung durch die Patienten erfolgt, erhalten die Leistungserbringer umgehend sämtliche relevanten Informationen per E-Mail.

## Appflow Anmeldung mit europäischer Krankenversicherungskarte (EHIC)

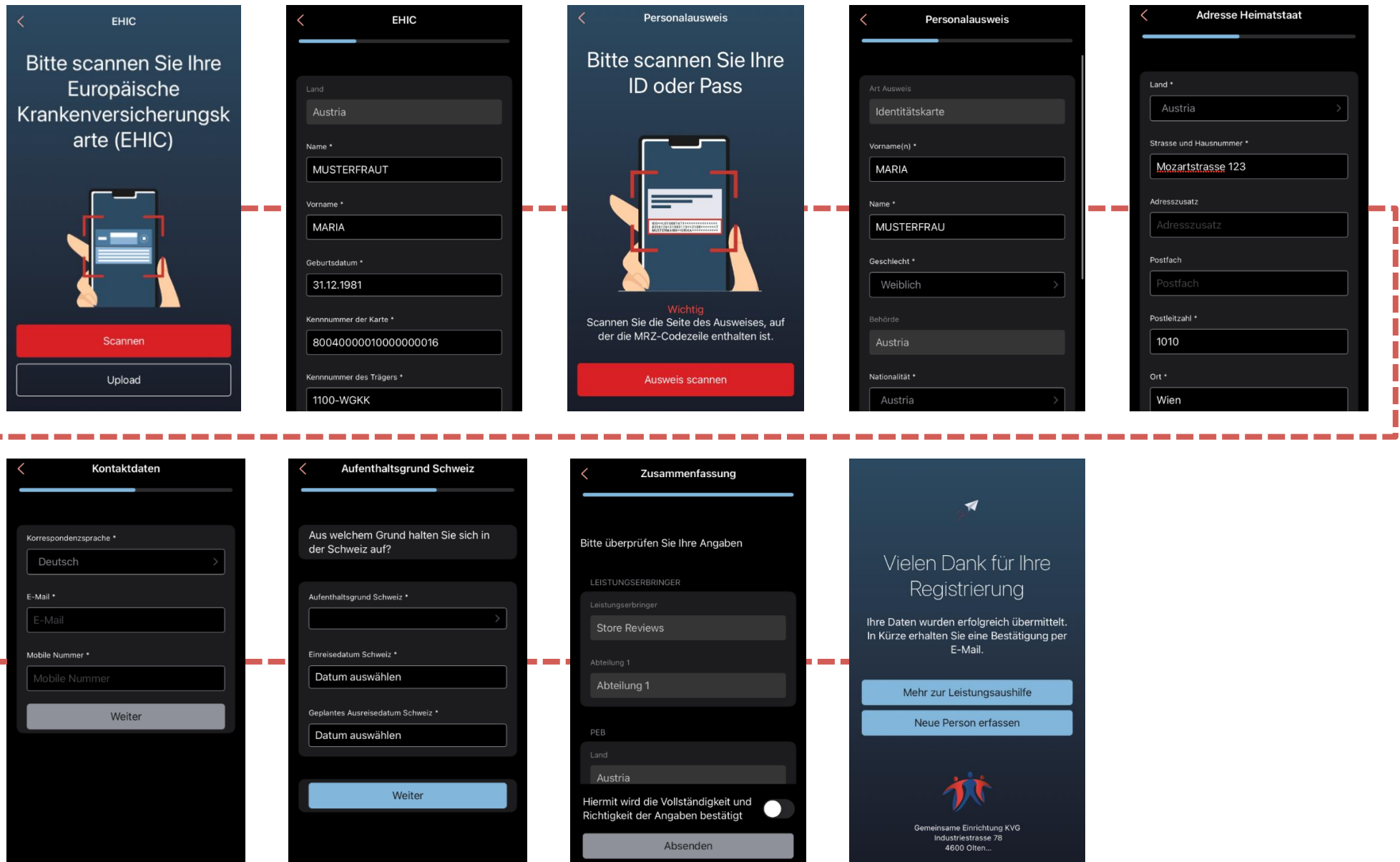

## Provisorische Ersatzbescheinigung (PEB)

Die provisorische Ersatzbescheinigung ist ein gleichwertiger Ersatz für die europäische Krankenversicherungskarte und wird verwendet, wenn die Patienten nicht im Besitz der EHIC sind.

### Unterlagen Patienten

- Provisorische Ersatzbescheinigung (PEB)
- Personalausweis (ID/Pass)

### Hinweise

- Das PEB kann als elektronisches Formular aus der Mediathek oder als PDF-Datei in die App hochgeladen, sowie mit der App geteilt werden.
- Der QR-Code kann den Patienten physisch oder elektronisch zur Verfügung gestellt werden. Damit kann die Anmeldung unabhängig von Ort und Zeit durch die Patienten erfolgen.
- Bis zur Anmeldung durch die Patienten hat die GE KVG keine Kenntnisse über eine Behandlung. Es obliegt dem Leistungserbringer die Anmeldung zur Kostensicherung sicher zu stellen.
- Unabhängig wann und wo die Anmeldung durch die Patienten erfolgt, erhalten die Leistungserbringer umgehend sämtliche relevanten Informationen per E-Mail.



## Appflow Anmeldung mit provisorischer Ersatzbescheinigung (PEB)

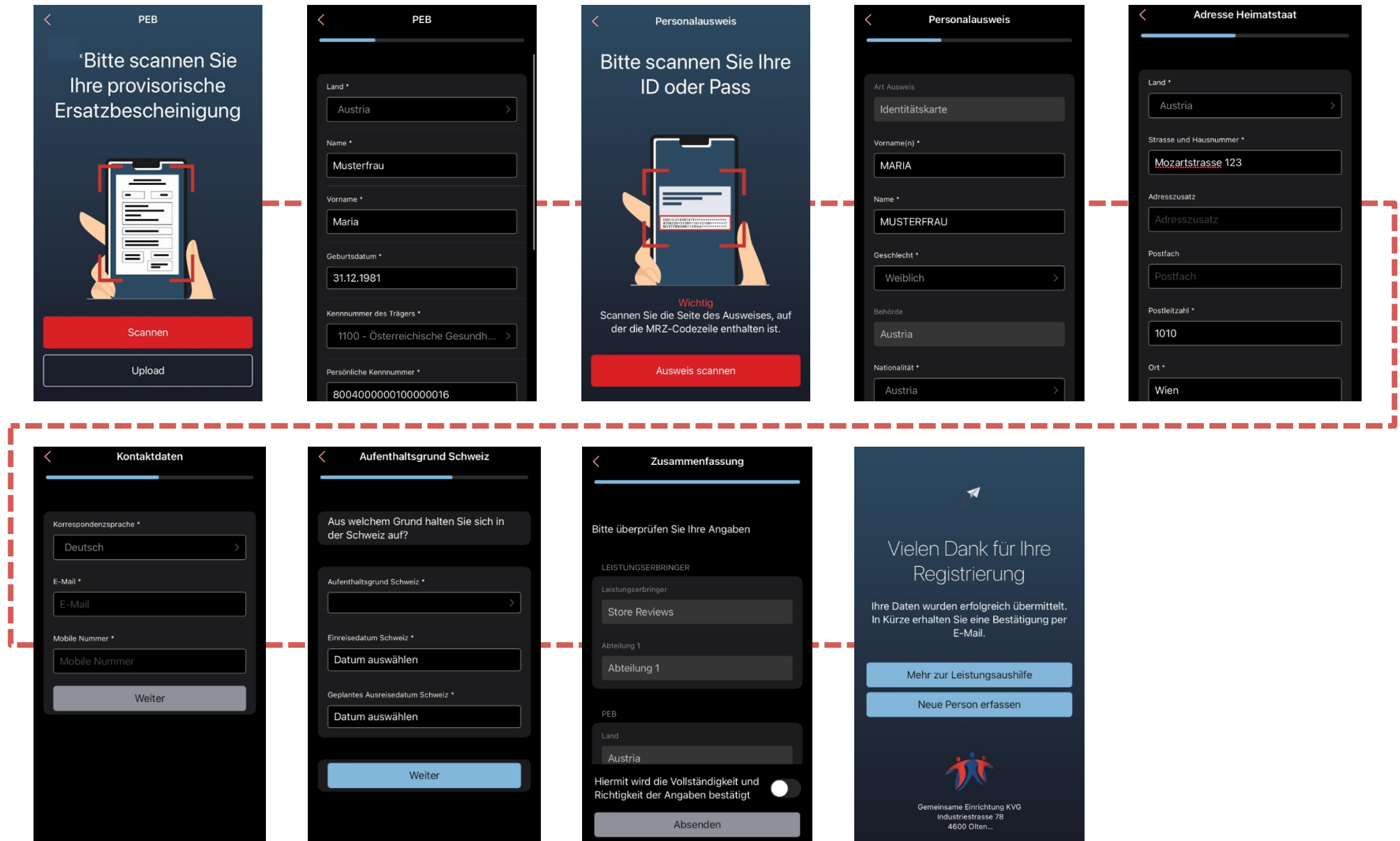

## Geplante Behandlung (S2)

Bei Einreise zum Zweck einer medizinischen Behandlung benötigen die Patienten zur Kostenübernahme die Zustimmung ihrer Versicherung aus der EU/EFTA und UK, diese Zustimmung wird mittels Formular S2 erteilt. Die Behandlungsdauer muss durch das «gültig von» und «gültig bis» Datum abgedeckt und der behandelnde Leistungserbringer unter «Ziffer 2.2» aufgeführt sein.

### Unterlagen Patienten

- Formular S2

### Hinweise

- Das Formular S2 kann als elektronisches Formular aus der Mediathek oder als PDF-Datei in die App hochgeladen, sowie mit der App geteilt werden.
- Der QR-Code kann den Patienten physisch oder elektronisch zur Verfügung gestellt werden. Damit kann die Anmeldung unabhängig von Ort und Zeit durch die Patienten erfolgen.
- Bis zur Anmeldung durch die Patienten hat die GE KVG keine Kenntnisse über eine Behandlung. Es obliegt dem Leistungserbringer die Anmeldung zur Kostensicherung sicher zu stellen.
- Unabhängig wann und wo die Anmeldung durch die Patienten erfolgt, erhalten die Leistungserbringer umgehend sämtliche relevanten Informationen per E-Mail.

## Appflow bei Anmeldung mit Formular S2

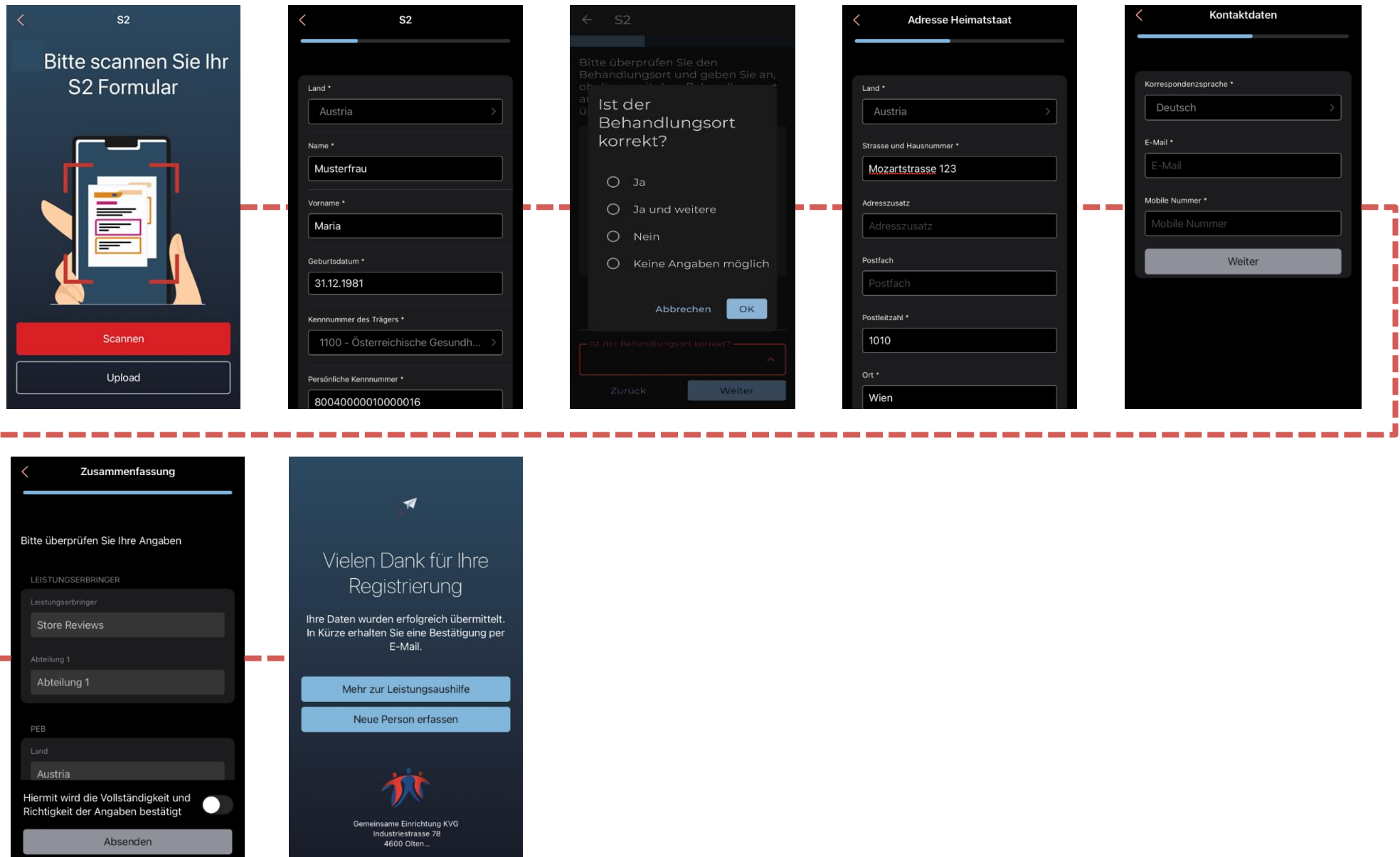

## Anfordern einer provisorischen Ersatzbescheinigung (PEB anfordern)

Liegen den Patienten weder die EHIC noch eine gültige provisorische Ersatzbescheinigung vor, können sie über die GE KVG Check-in App ein PEB anfordern. Das PEB wird anschliessend von der GE KVG beim zuständigen Träger in der EU/EFTA und UK angefordert und nach Erhalt oder Ablehnung werden die Patienten und die Leistungserbringer informiert.

### Unterlagen Patienten

- Personalausweis (ID/Pass)

### Hinweise

- Nach Anforderung der PEB durch die GE KVG, obliegt die Rückmeldungspflicht beim zuständigen Träger in der EU/EFTA und UK. Rückmeldungen von den Trägern in der EU/EFTA und UK können situativ mehrere Monate in Anspruch nehmen.

## Appflow bei Anforderung PEB

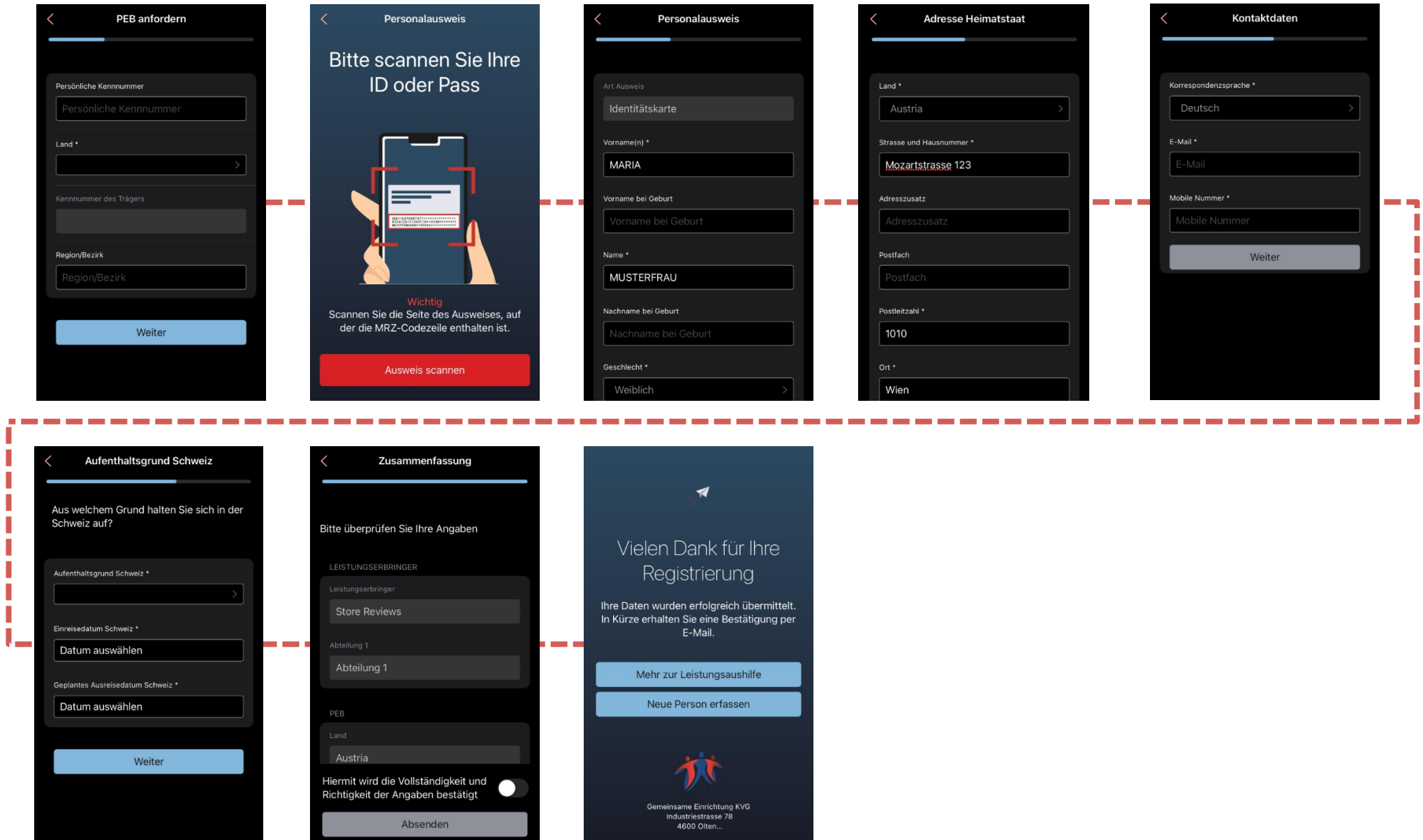

## Versand E-Mail und Anhang

Zu sämtlichen Geschäftsvorfällen erhalten die Leistungserbringer sowie die Patienten umgehend sämtliche relevanten Informationen per E-Mail:

### EHIC/PEB/S2

- Annahme Kostenübernahme GE KVG Check-in
- Ablehnung Kostenübernahme GE KVG Check-in
- Abklärung Kostenübernahme GE KVG Check-in

### PEB anfordern

- Abklärung Anforderung Ersatzbescheinigung GE KVG Check-in
- Zusage Anforderung Ersatzbescheinigung GE KVG Check-in
- Ablehnung Anforderung Ersatzbescheinigung GE KVG Check-in

### Hinweise

- Die Leistungserbringer erhalten nebst Informationen zur Kostensicherung ebenfalls die Kopien der übermittelten Dokumente und das Datenstammblatt.

Kostenübernahme Self Check-in für Muster, Patient / 1.12.1995 / 01-3456789

OR Ort Ramon - ror  
An Ort Ramon - ror

Antworten | Allen antworten | Weiterleiten | ...

Mi 14.06.2023 16:18

Ehic\_Muster\_Patient.png  
.png-Datei

Ausweis\_Muster\_Patient.png  
.png-Datei

Datenstammblatt\_Muster\_Patient.pdf  
.pdf-Datei

Guten Tag

Am 14.06.2023 hat sich Herr Muster Patient, geb. 1.12.1995 für die internationale Leistungsaushilfe in der Schweiz angemeldet. Die Überprüfung der Angaben hat zu folgendem Entscheid geführt:

Die Gemeinsame Einrichtung KVG übernimmt die Kosten für medizinisch notwendige Behandlungen gemäss Bestimmungen des Bundesgesetzes über die Krankenversicherung (KVG) während des Aufenthalts vom 14.06.2023 bis 14.06.2023 beim Leistungserbringer Musterpatient.

Sofern die gesetzlichen oder vertraglichen Bestimmungen zur Feststellung der Leistungsleistung eine vertrauensärztliche Abklärung erfordern, senden Sie Ihr Kostengutsprachege such bitte an: [vertrauensarzt.gekvg@hin.ch](mailto:vertrauensarzt.gekvg@hin.ch).

Es sind die gültigen Tarife der tarifsuisse anzuwenden. Die Kosten übernehmen wir den Kantonsanteil.

Bitte übernehmen Sie die Partnernummern in Ihr EDV-System. Wir bitten Sie, uns die Rechnung im Tiers payant elektronisch zu senden.

Freundliche Grüsse

Gemeinsame Einrichtung KVG

Bereich Aushelfender Träger